COMUNE DI GAIARINE
Provincia di Treviso

P.I.

Elaborato	Scala	Data
1.2	1:5.000	giugno 2018

INTERO TERRITORIO COMUNALE

ADOTTATO con	APPROVATO con
Delibera Consiglio Comunale n° del 21/12/2017	Delibera Consiglio Comunale n° 16 del 29/06/2018

PROGETTISTI
Arch. Dino De Zan

COLLABORATORE
Dott. Pian. Patrizio Baseotto

DIRETTORE TECNICO
Arch. Marco Pagani

SINDACO
Mario Cappellotto

SEGRETARIO COMUNALE
Dott. Paolo Orso

d·recta
SOCIETÀ DI INGEGNERIA E ARCHITETTURA
VIA PIAVE 40 - 31050 MONTA' DI PIAVE (TV)
T. +39 0423 601 000 - F. +39 0423 601 001
C.F./P.IVA 04855010262

CODICE ELABORATO
DR20170029UZD0030000

LEGENDA
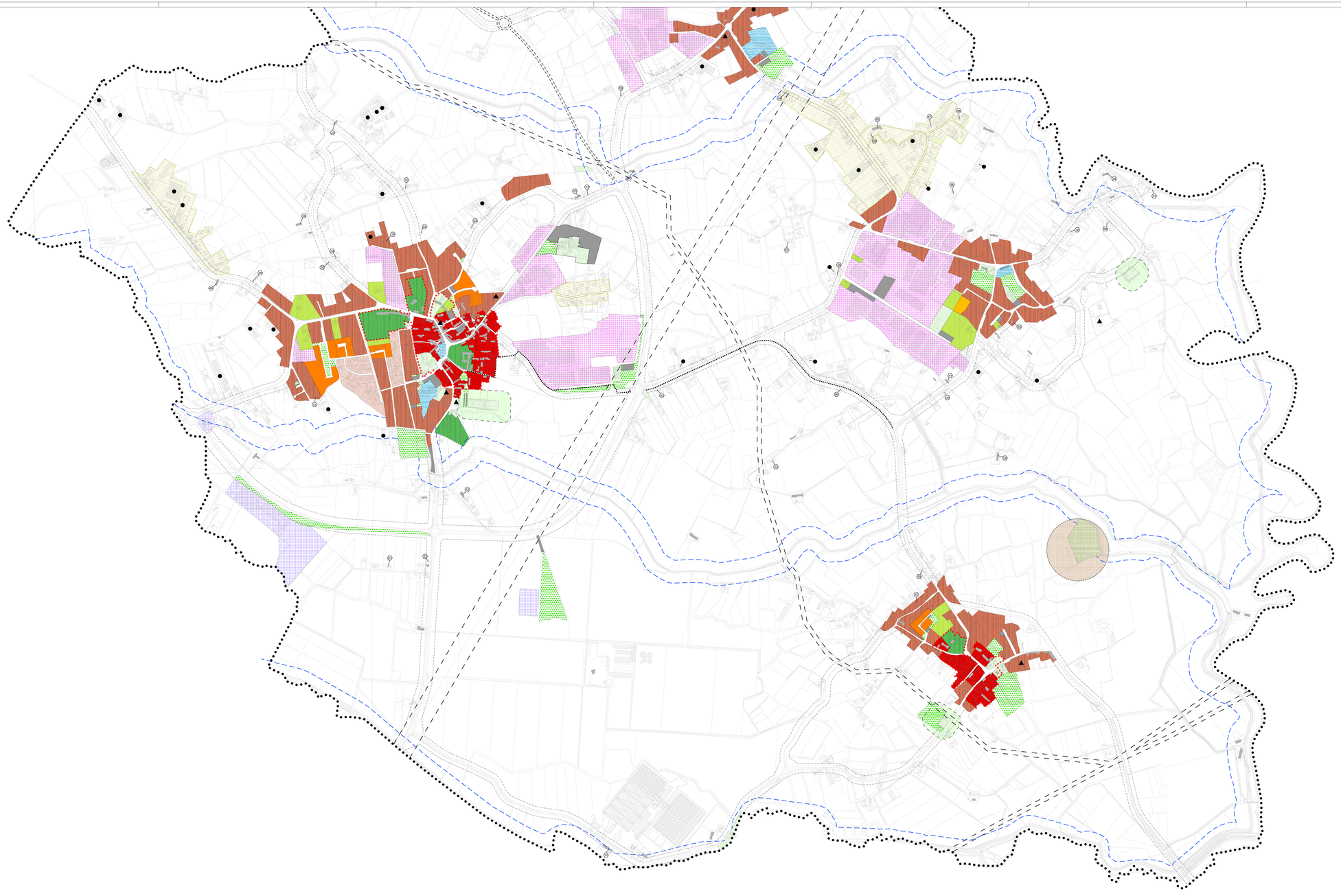
	CONFINE COMUNALE	
	PERIMETRO CENTRO STORICO	art. 14
	ZONA OMOGENEA A - CENTRO STORICO	art. 14
	ZONA OMOGENEA B - RESIDENZIALE CONSOLIDATO	art. 15
	ZONA OMOGENEA C1 - RESIDENZIALE IN FORMAZIONE	art. 16
	ZONA OMOGENEA C2 - RESIDENZIALE DI ESPANSIONE	art. 17
	ZONA OMOGENEA Dc - PRODUTTIVO CONFERMATO	art. 18
	ZONA OMOGENEA Dm - PRODUTTIVO MULTIFUNZIONALE	art. 19
	ZONA OMOGENEA Da - PRODUTTIVO AGROALIMENTARE	art. 20
	ATTIVITA' PRODUTTIVA IN ZONA IMPROPRIA DA CONFERMARE	art. 21
	ATTIVITA' PRODUTTIVA IN ZONA IMPROPRIA DA TRASFERIRE	art. 21
	ZONA OMOGENEA E - AGRICOLA	art. 23
	ZONA OMOGENEA En - AGGREGATI RURALI	art. 26
	ZONA OMOGENEA En - LOTTI AGRICOLI	art. 28
	ANNESSI NON PIU FUNZIONALI ALLA CONDUZIONE DEL FONDO	art. 28
	ZONA OMOGENEA F1 *aree per istruzione*	art. 33
	ZONA OMOGENEA F2 *aree per attrezzature di interesse comune*	art. 33
	ZONA OMOGENEA F3 *aree attrezzate a parco gioco e sport*	art. 33
P	ZONA OMOGENEA F4 *aree per parcheggio*	art. 33
	EDIFICI DI VALORE STORICO, ARCHITETTONICO E AMBIENTALE	art. 37
	VERDE DI CONTESTO	art. 39
	VERDE PRIVATO	art. 42
	FASCIA DI RISPETTO CIMITERIALE	art. 44
	FASCIA DI RISPETTO DEPURATORE	art. 44
	FASCIE DI RISPETTO STRADALE	art. 44
	FASCIA DI RISPETTO ELETTRODOTTI E METANODOTTI	art. 44
	FASCIA DI RISPETTO FLUVIALE	art. 44
	PERCORSI PEDONALI E CICLOPEDONALI DI PROGETTO	art. 46
	STRADA DI PROGETTO	art. 46