



Attuazione del DRG 1572 del 3 settembre 2013

# MICROZONAZIONE SISMICA

## Carta di microzonazione sismica Livello 2

scala 1 : 10.000

Regione Veneto  
Comune di Gaiarine

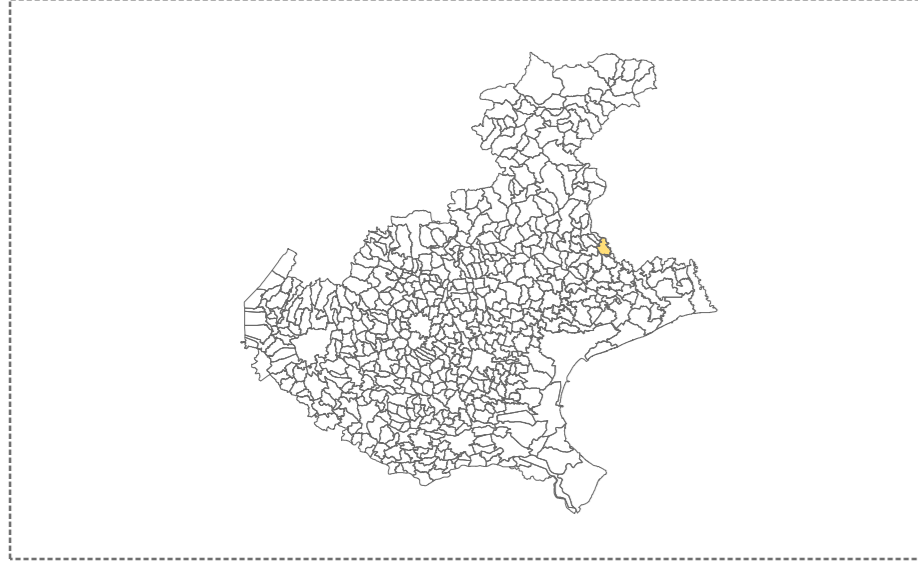

Regione  
REGIONE VENETO

Soggetto realizzatore  
COMUNE DI GAJARINE

Data  
Febbraio 2017

Segreteria Regionale per  
l'Ambiente

Progettista:  
Dr. Geol. Matteo Collareda

Collaboratore:  
Dr.ssa Geol. Claudia Tomassoli  
Dr.ssa Geol. Laura Guerra

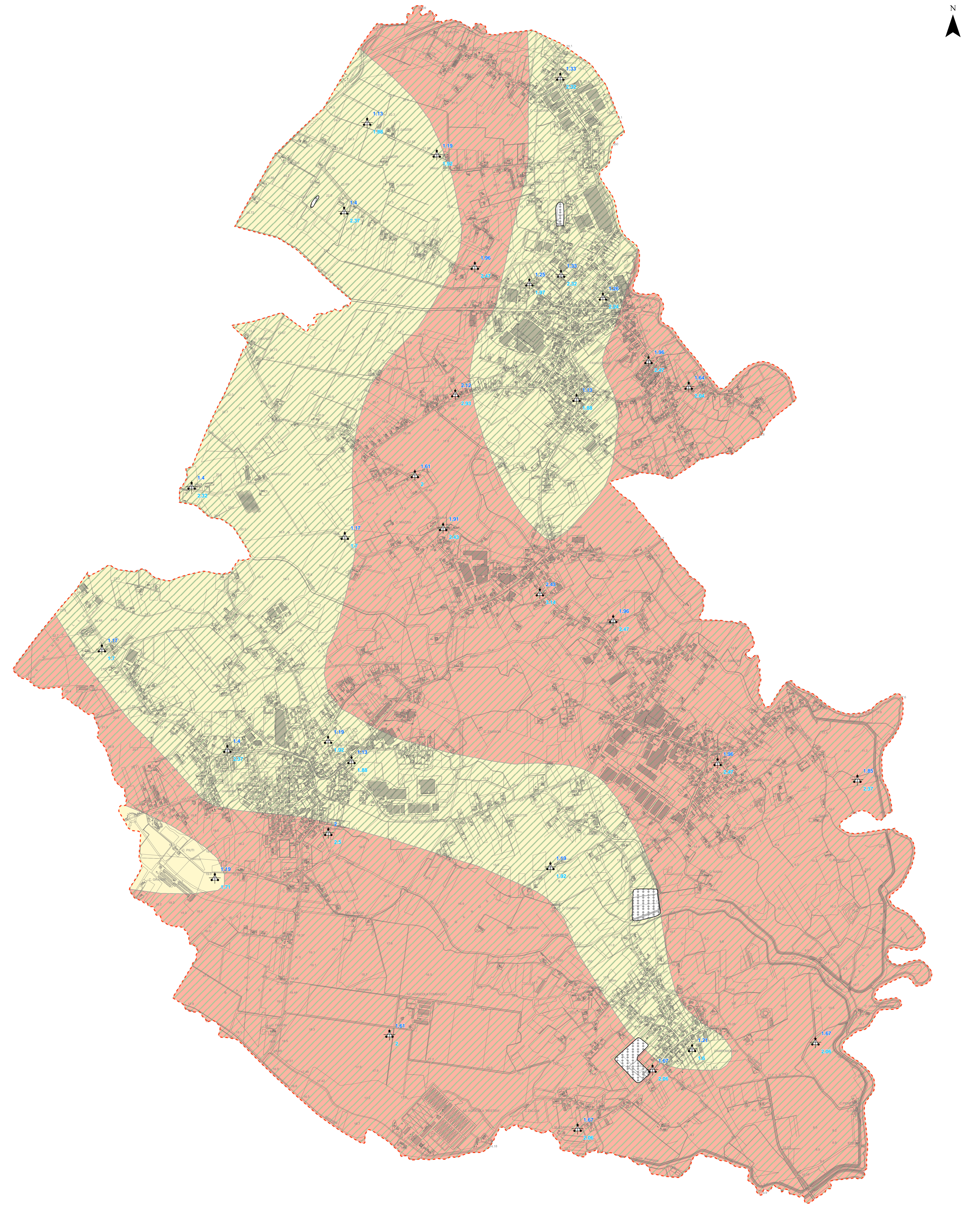

### Legenda

#### Fattori di amplificazione

FA = 1.13 - 1.40  
FV = 1.67 - 2.37

FA = 1.61 - 2.42  
FV = 2.00 - 3.14

#### Zone suscettibili di instabilità

Liquefazione

Zona non indagata al fine  
dello studio di MS2

#### Punti di misura di Fa e Fv

FA FV Punto di misura array con  
indicazione del valore Fa e Fv

Confine comunale

0 250 500 1,000 Metri